POINT

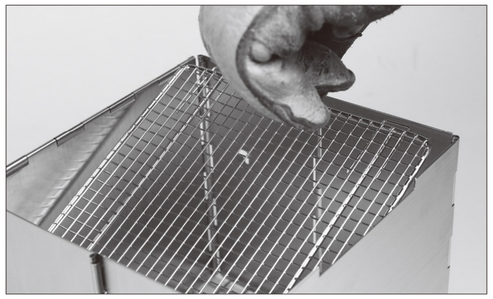

組立簡単!
広げて網を入れるだけ

ソロには十分な食材を置くスペース
160×168×53㎜(高)

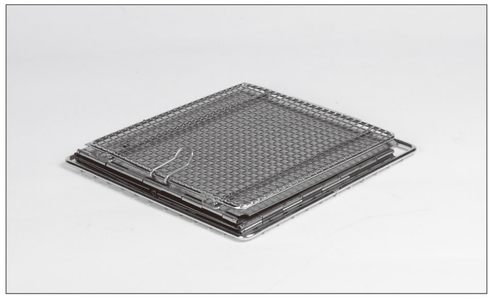

コンパクトな収納

セット内容

□ 本体 × 1

□ 網 × 2

□ 取扱説明書(本書) × 1

※収納ケース別売

使用前に必ず取扱説明書を読み、
一度組み立て付属品の不足や破損がないか確認してください。

本書は製品を安全に使用するための禁止事項と設営方法を記載しております。
使用前に必ずお読み下さい。また必ず製品と共に保管して下さい。

⚠ 注意

● **必ず手袋をして組み立ててください。怪我をする恐れがございます。**

● スモーク中はスモーカーから離れないでください。火災の原因となります。
● 使用時は消火用バケツを近くに置く等、消火の準備をしてからご使用ください。
● バーナーを使用する際は、バーナーの取り扱い説明書をよく読み、ご使用いただけるバーナーのみご利用ください。
● 使用中は本体が大変熱くなりますので、火傷にご注意ください。

発売元

株式会社カンセキ

〒321-0158 栃木県宇都宮市西川田本町3-1-1
http://www.tent-mark.com/

MADE IN CHINA

tent-Mark DESIGNS

香 箱

TM-21037
取扱説明書

※スモークチップやウッドを乗せる皿は付いておりません。
市販のシェラカップやステンレスのプレートを別途ご準備ください。

製品サイズ

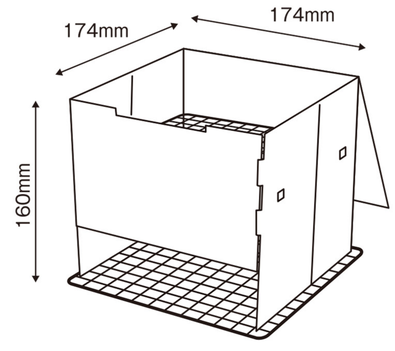

SPEC

■ 品　　番 ／ 21037
■ 品　　名 ／ 香箱
■ 素　　材 ／ ステンレス304(表面ヘアライン加工)
■ 収納サイズ ／ (約)190 × 190 × 30(高)mm
■ 組立サイズ ／ (約)174 × 174 × 160(高)mm
■ 重　　量 ／ (約)700g
■ 同　梱　物 ／ 網×2

※収納ケース別売

1 設営前の確認

・セット内容の確認をして不足や破損、異常がないか確認します。
・必ず手袋をして組み立ててください。怪我をする恐れがございます。

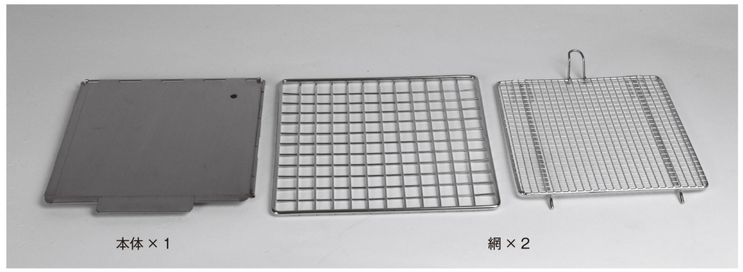

2 組立てます

取っ手がついていない網をベースに使用します
熱源等で必要な場合はご使用ください

ベースの網を置き本体を広げます

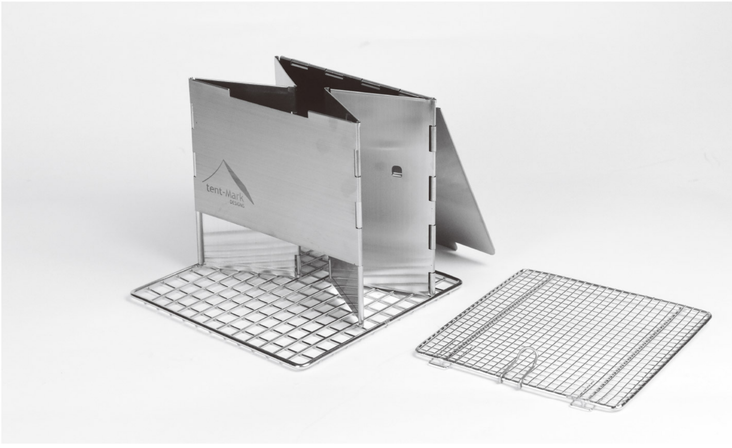

網は周りのワイヤーが上にくるように置いてください
丁度本体がその枠にははまります。

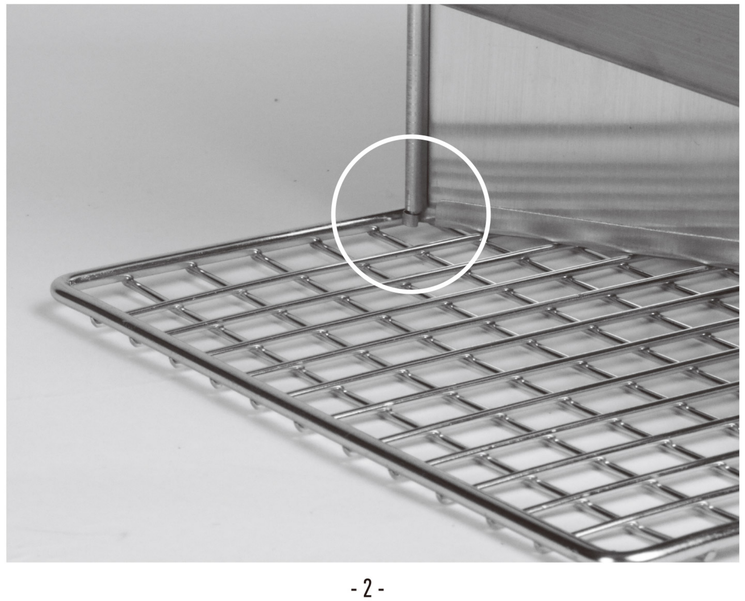

網をセットして完成です

3 中網の取り付け方

本体の 2 か所の穴に網を引っ掛けます

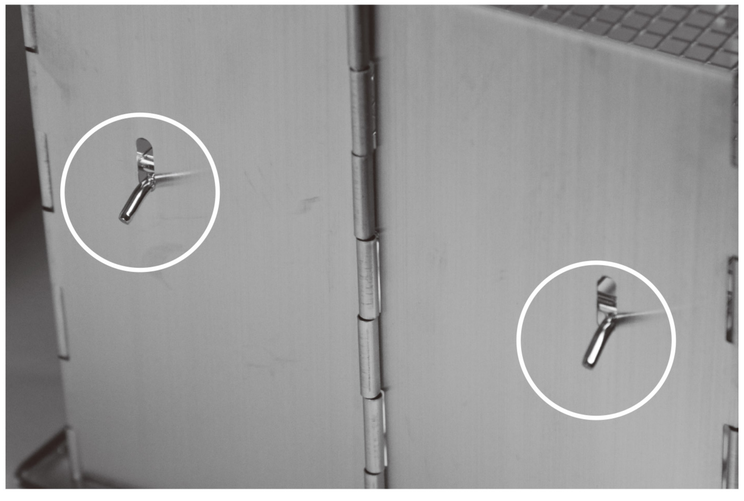

そのまま内側に出ているフック部分に網を引っ掛けてください

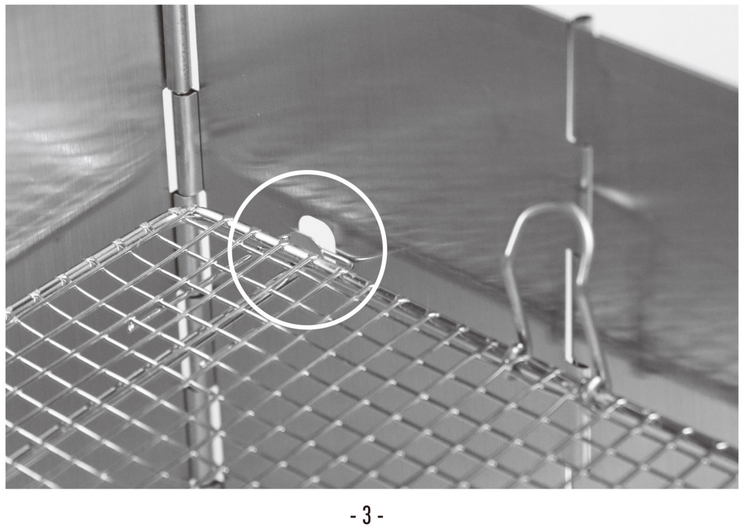

蓋を閉めた状態

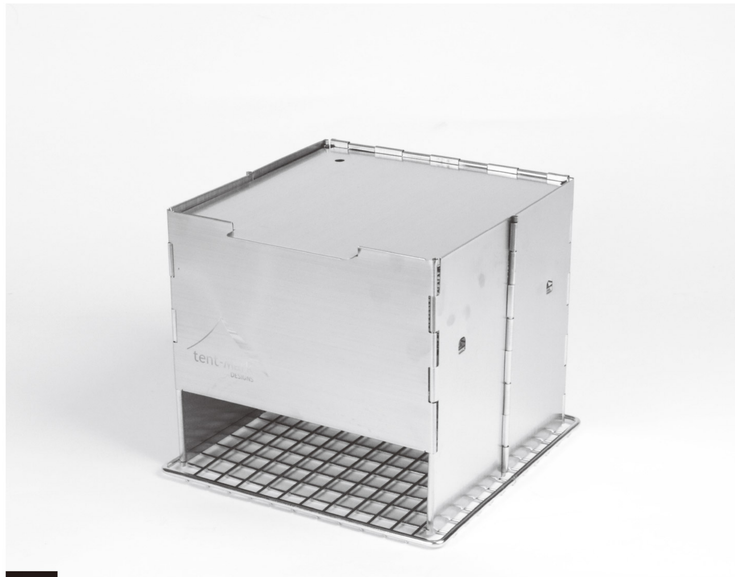

4 スモーク方法

シェラカップ等にチップをいれてバーナー等でご使用ください

ウッドを置く場合はアルミホイル等を敷いてご使用ください