5 設営完成

※画像はフットプリント（別売）使用時、フロントフラップを立ち上げるポールは別売です。推奨長さ 110cm

POINT

■前室横のパネルを開ける事で
プライバシーを確保しつつ、出入りができる

■インナーには大きなポケットが付属

■天井にはランタン等吊るすフック付き

■天井にメッシュポケットが付ヘットライトを
下向きに置けばランタン替わりに使用可能

■入り口はトグルで留める事なく
ポケットにドア部分を収納

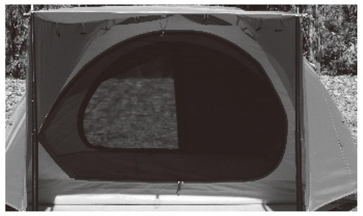

■入り口は前後ともメッシュ付き

■前後の入り口があり風が通り、夏でも快適

■フットプリント（別売）使用でシェルターとして使用可能

セット内容

- □ テント　フライシート
- □ テント　インナーテント
- □ ポール × 3
- □ ペグ × 13
- □ 張り綱 × 4
- □ 収納ケース × 1
- □ 取扱説明書（本書） × 1

⚠ 警告/ご使用上の注意

使用前に必ず取扱説明書を読み、
一度組み立て付属品の不足や破損がないか確認してください。
本書は製品を安全に使用するための禁止事項と設営方法を記載しております。
使用前に必ずお読み下さい。また必ず製品と共に保管して下さい。

〈警　告〉

- ベンチレーターや出入り口が完全に閉まった状態で使用すると酸欠による事故の可能性があります。必ず定期的に換気をするか、ベンチレーターを開けた状態で使用して下さい。
- テント内で火気は絶対に使用しないで下さい。
- テント内部の照明は電池式のランタンを使用してください。ガスやガソリンのランタンは火災の原因になります。
- 台風、暴風雨の際は絶対に使用しないで下さい。
- 使用中は天候の変化に注意し突風や豪雨、雷などの悪天候が予測される場合は使用を中止し速やかに撤収、安全な場所へ退避をして下さい。

〈注　意〉

- 快適なキャンプの為に製品の破損や付属品の不足が無いことを確認してから使用して下さい。
- 必ず周囲の安全を確認し広い場所で組み立て使用して下さい。特にお子様がいる場合はフレームがぶつかったりしないよう十分にご注意下さい。
- 設営及び撤収の際は手袋等を着用し、安全に作業をして下さい。
- 説明書に従い全ての張り綱を確実に固定した状態でご使用下さい。
- 焚き火のそばなど火が当たる可能性のある場所、火の粉がかかる恐れのある場所で使用しないで下さい。
- テント内と外気の温度差、使用人数が多い場合は結露が生じテント内に水滴が付く恐れがあります。
- 製品に使用している素材は使用頻度に関わらず湿度、日光、温度などの環境要因により徐々に劣化します。
- お客様による製品の改造、誤った使用方法による事故や故障につきましては一切の対応をお断り致します。
- 常設用ではありません。直射日光の常時当たる環境でご使用となる場合は退色や生地の劣化が進み短期間で製品寿命となることがあります。
- 砂地や河原など付属のペグで固定が不十分な場合は、別途設営場所に合わせた市販のペグをご用意下さい。

〈メンテナンス、保管上の注意〉

- 高温多湿の場所に保管すると生地の劣化をはやめます。風通しの良い直射日光が当たらない場所に保管してください。
- 洗濯機で洗わないで下さい。
- 製品の破損、故障についてはご購入頂いた販売店までご相談下さい。

発売元
株式会社カンセキ
〒321-0158 栃木県宇都宮市西川田本町3-1-1
http://www.tent-mark.com/
MADE IN VIETNAM

tent-Mark DESIGNS

テンゲルコンパクト ライト
テンゲルコンパクト

TenGer Compact LIGHT
TenGer Compact

TENT

TM-200207　TM-200208

取扱説明書

※画像はフットプリント（別売）使用時
フロントフラップを立ち上げるポールは別売です
推奨長さ 110cm

tent-Mark DESIGNS × nomadica

nomadica Collaboration with tent-Mark DESIGNS

製品サイズ

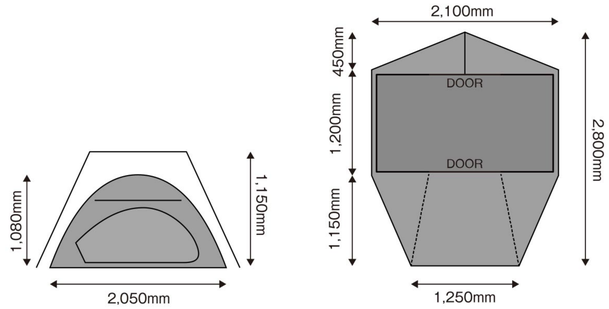

SPEC

TenGer Compact LIGHT

■ 品　　番 ／ TM-200207
■ 品　　名 ／ テンゲルコンパクト ライト
■ 素　　材 ／ フライシート：ポリエステルリップストップ68D（PUコーティング）
インナー：ポリエステルリップストップ68D
フロア：ポリエステルタフタ75D（PUコーティング）
ポール：アルミ合金
■ 耐　水　圧 ／ フライシート：1,500mm
インナーフロア：1,500mm
■ 収納サイズ ／ （約）500 × 180（高）mm
■ 組立サイズ ／ フライシート：（約）2,100 × 2,800 × 1,150（高）mm
インナーテント：（約）2,050 × 1,200 × 1,080（高）mm
前室奥行き：1,150（高）mm
後室奥行き：450（高）mm
■ 重　　量 ／ 総重量：（約） 3.51kg
本体重量：（約）3.13kg（フライシート、インナーテント、ポール）
■ 同　梱　物 ／ 本体（フライシート・インナーテント）
ポール3本・ペグ13本・張り綱4本・収納ケース3つ

TenGer Compact

■ 品　　番 ／ TM-200208
■ 品　　名 ／ テンゲルコンパクト
■ 素　　材 ／ フライシート：ポリエステルリップストップ68D（PUコーティング）
インナー：ポリエステルリップストップ68D
フロア：ポリエステルタフタ75D（PUコーティング）
ポール：グラスファイバー
■ 耐　水　圧 ／ フライシート：1,500mm
インナーフロア：1,500mm
■ 収納サイズ ／ （約）500 × 180（高）mm
■ 組立サイズ ／ フライシート：（約）2,100 × 2,800 × 1,150（高）mm
インナーテント：（約）2,050 × 1,200 × 1,080（高）mm
前室奥行き：1,150（高）mm
後室奥行き：450（高）mm
■ 重　　量 ／ 総重量：（約） 4.13kg
本体重量：（約）3.75kg（フライシート、インナーテント、ポール）
■ 同　梱　物 ／ 本体（フライシート・インナーテント）
ポール3本・ペグ13本・張り綱4本・収納ケース3つ

1 設営前の確認

・ セット内容の確認をして不足や破損、異常がないか確認します。
・ 気象条件、地面の状況、設営の向きを考慮して設営場所を決定します。
・ 必ず手袋等をして設営してください。怪我の恐れがございます。

（注意）
・ 設営方法はフットプリントを（別売）を使用しております
・ 設営画像はアルミポールを使用しております

2 フットプリント（別売を使用する場合）をセットします

ゴムをペグダウンしてください
赤のテープがテント内から見てテントの左角です

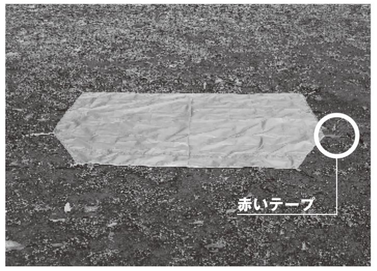

3 インナーを組み立てます

テント前方左角に赤いテープがあります。
フットプリントを使用する場合赤のテープの場所を合わせてください

シルバーのポール2本を組立て、インナー四隅のグロメットにに差し込みます
2つありますがどちらでも使用可能です。フットプリントを使用する場合はテープを2枚重ねてグロメットにと差し込んでください

ポールをセットしたら天井のフックをクロスしたポールの上に引っ掛けてください
これによりポールが自立します

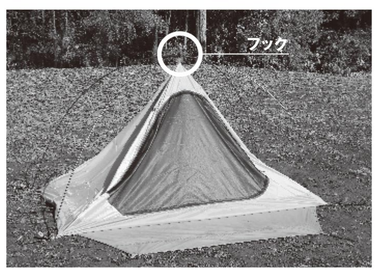

残りのフックをセットしてください。黒のテープは前室用です、

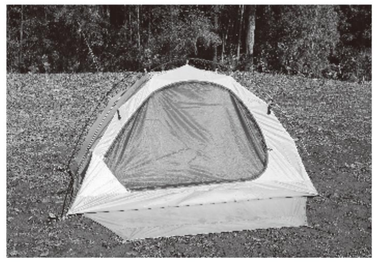

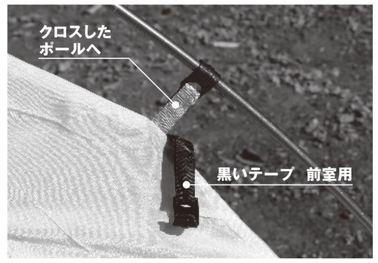

前室ポール（黒）を組み上げ、インナー短辺の中央にある黒のテープに
ポール先端をいれてインナー黒のテープのフックをセットします

4 フライをかけます

前後を確認しフライをかぶせます。黒とシルバーのポール交差部分の
面ファスナーはどちらのポールも巻き込んで留めてください
前室部分の他に、張綱のポイント等、面ファスナーがございますので
全てポールに留めてください
テント自体の強度を出すのに非常に重要な作業ですので必ず行ってください

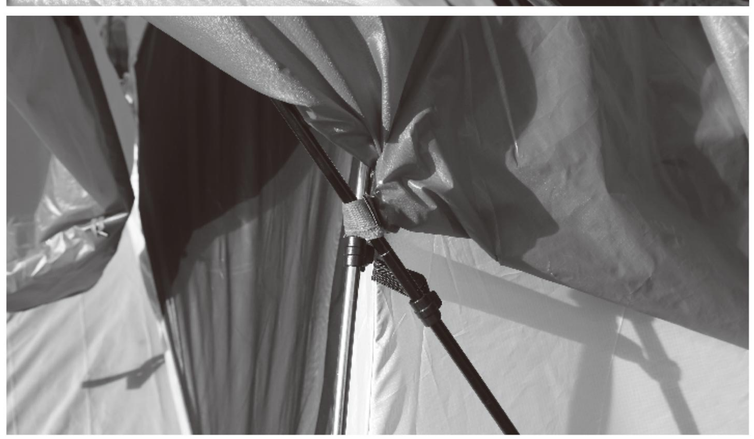

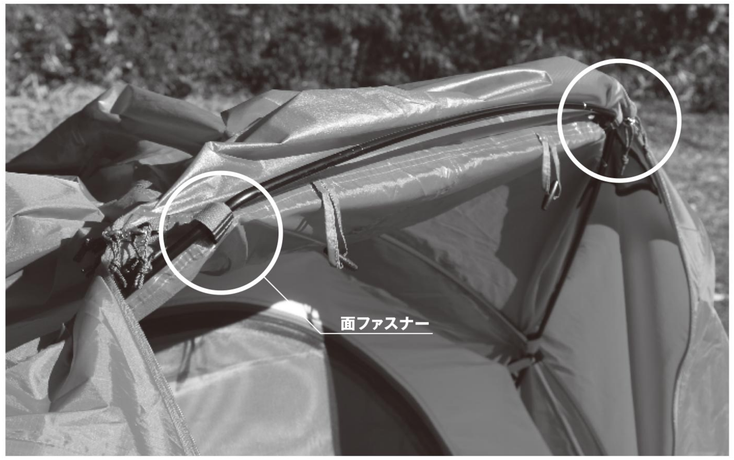

インナーのバックルにフライのバックルをセットしテンションをかけます

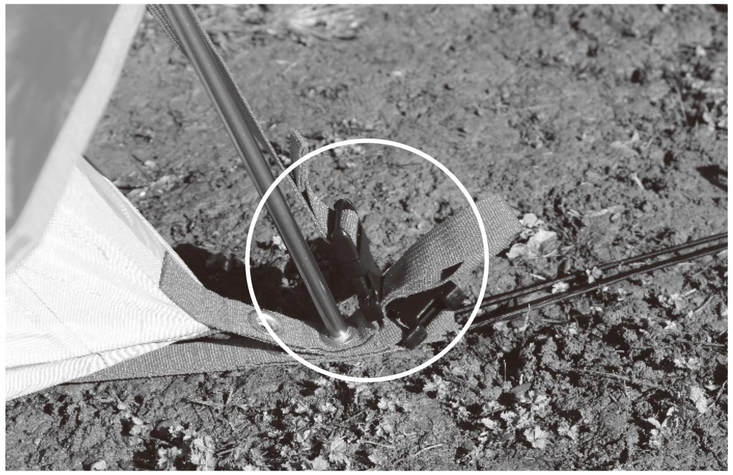

前室部分をペグダウンして張綱を取り付ければ完成です